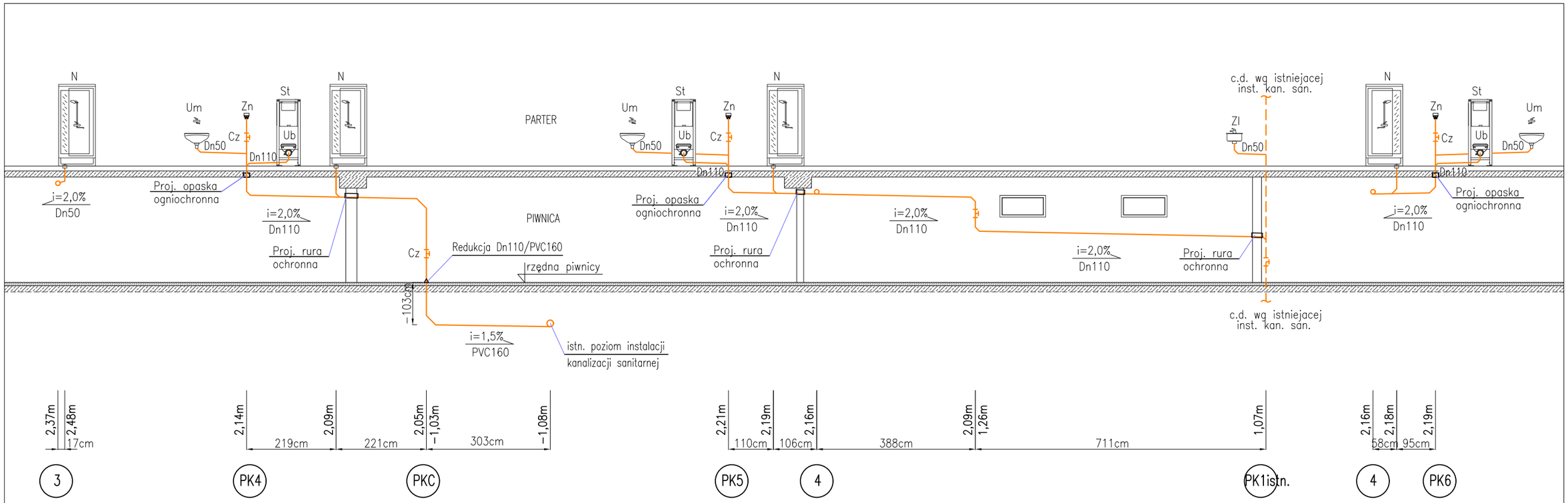

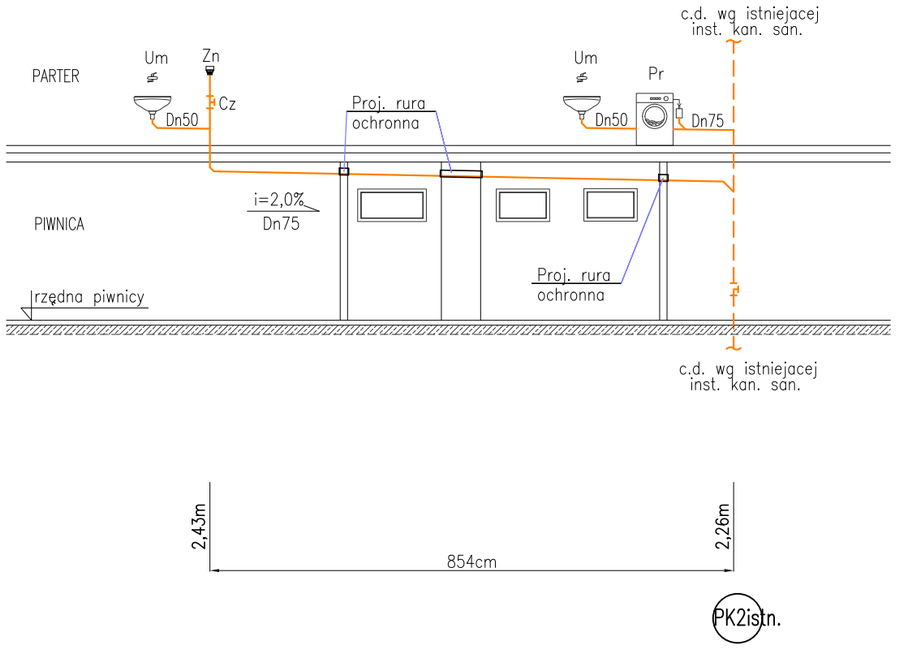

OZNACZENIA

projektowana instalacja kan. san.

istniejąca instalacja kan. san.

PK1istn., PK2istn. – istniejące piony instalacji kanalizacji sanitarnej

PK1...PK6, PKA, PKB. PKC – projektowane piony instalacji kanalizacji sanitarnej

Um – umywalka

Ub – ubikacja

Cz – czyszczak

N – natrysk

Zn – zawór napowietrzający

Zl – zlew

Pr – pralka

St – stelaż wg projektu architektury

K – korek

OZNACZENIA ŚREDNIC:

Rury Wavin PVC-u do kanalizacji sanitarnej wewn.

Dn50 – 50x2,5mm

Dn75 – 75x2,5mm

Dn110 – 110x2,6mm

Rury Wavin PVC-u do kanalizacji sanitarnej zewn. (umieszczone pod posadzką piwnicy)

PVC160 –160x4,7mm

UWAGI:

1. Rzędna prowadzenia kanalizacji w odniesieniu do poziomu piwnicy.
2. Wszystkie podejścia przyborów do pionów wykonać z minimalnym spadkiem 2,0%
3. Przed przystąpieniem do realizacji należy bezwzględnie sprawdzić lokalizację istniejących pionów kanalizacji sanitaej oraz lokalizację i posadownie istniejących poziomów instacji w piwnicy celem potwierdzenia możliwości wpięcia projektowanej instalacji kan. san.
4. Zestawienie i dobór armatury i białego montażu wg. proj. architektury.

ZBP
ZESPÓŁ BIUR PROJEKTOWYCH
Zespół Biur Projektowych tel./fax (12) 423 47 39
ul. Świętokrzyska 12, +48 607 616 222
30 - 015 Kraków, +48 692 299 165
e - mail: biuro@wolarek-zatorowski.eu

Temat:	Roboty budowlane polegające na remoncie pomieszczeń parteru w budynku MODR zlokalizowanym przy ul. Osiedlowej 9 w Karniowicach.			
Inwestor:	Małopolski Ośrodek Doradztwa Rolniczego ul. Osiedlowa 9, 32-082 Karniowice			
Adres:	ul. Osiedlowej 9, Karniowice			
Projektant:	mgr inż. Piotr Wiewiórski MAP/0121/POOS/06			
Sprawdzający:	mgr inż. Agnieszka Wiewiórska MAP/0153/POOS/07			
Tytuł:	Rozwinięcie poziomów instalacji kanalizacji sanitarnej cz. II			
Data: 04.2021	Branża: SANITARNA	Faza: PROJEKT WYKONAWCZY	Skala: 1:100	Nr rysunku: IS-04